



CARTA DE SERVIÇOS



RIO IMAGEM BAIXADA

2024

Centro Estadual de
Diagnóstico por Imagem
da Baixada Fluminense

FUNDAÇÃO
SAÚDE

Secretaria de
Saúde



GOVERNO DO ESTADO
RIO DE JANEIRO



Embasamento Legal da Carta

A Carta de Serviço ao Cidadão é um instrumento de controle social que facilita a sua participação nas ações e programas do Governo do Estado do Rio de Janeiro. Sob a Lei Estadual no 6.052 de 23 de setembro de 2011 e reforçada por meio do Decreto no 46.836 de 22 de novembro de 2019, com o objetivo de informar os serviços prestados pelas Instituições Públicas do Poder Executivo Estadual, e saber como acessá-los, formas e compromissos de atendimento, prazos, e outras informações pertinentes aos serviços prestados pela unidade.

Neste documento são esclarecidas as informações sobre CENTRO ESTADUAL DE DIAGNÓSTICO POR IMAGEM DA BAIXADA FLUMINENSE (CEDI – BAIXADA), unidade da Secretaria Estadual de Saúde do Rio de Janeiro (SES-RJ) sob gestão da Fundação Saúde do Estado do Rio de Janeiro (FSERJ) conforme Resolução SES N.º 2965 de 01 de março de 2023.

Em conformidade com a Lei Federal 8080/90, todos os serviços prestados pela Unidade e citados nesse documento são gratuitos e respeitam os princípios do Sistema Único de Saúde (SUS) de universalidade, equidade, integralidade e sem nenhum tratamento diferenciado.

Apresentação

O CENTRO ESTADUAL DE DIAGNÓSTICO POR IMAGEM DA BAIXADA FLUMINENSE (CEDI – BAIXADA), oferece em um só lugar diversas modalidades de exames de imagem para atender aos usuários. Estes exames, por possuírem alta tecnologia, proporcionam laudos que auxiliam a medicina no diagnóstico de doenças, trazendo mais segurança aos pacientes para o melhor tratamento das inúmeras patologias.

Considerando os princípios e normativas das políticas de saúde, além de aparelhos de última geração, a unidade também busca oferecer dignidade no atendimento e acolhimento à população. Todos os ambientes foram pensados para serem acessíveis confortáveis e seguros.

Missão, Visão e Valores

Missão

Prestar serviços à comunidade oferecendo exames de diagnóstico por imagem e cirurgias não invasivas. Por ser o maior complexo público de exames da América Latina tem o foco de trazer qualidade de vida e diminuir a espera na realização do serviço público através do Sistema Estadual de Regulação.

Visão

Alcançar altos parâmetros de qualidade, surpreendendo o paciente com a estrutura e realização dos serviços, sendo reconhecido como o melhor Centro de Diagnóstico de Imagem do Brasil.

Valores

COMPROMISSO – EFICIÊNCIA – DEDICAÇÃO - INOVAÇÃO

Organograma

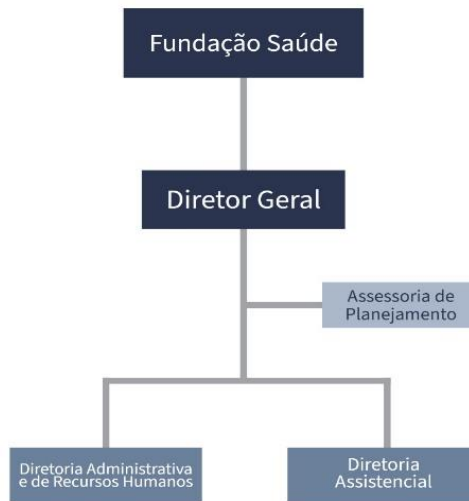

Conforme LEI 5.164 de 2007 Capítulo VIII, Art 21, e regimento interno da FSERJ (Portaria nº1/2009, aprovada no Conselho Curador de 8/6/2009), sendo este o corpo da direção do CEDI BAIXADA de acordo com a obrigação da FSERJ.

Serviços

- Ultrassonografia;
- Mamotomia por estereotaxia;
- Ressonância Magnética sem sedação;
- Tomografia Computadorizada;
- Exames laboratoriais simples. (Confirmado pela unidade)

***Conheça todos os serviços realizados no CEDI, no Anexo I deste documento.**

(RAIO-X, BIÓPSIA PAFF TIREOIDE E MAMA, MAMOGRAFIA, ANGIOTOMOGRAFIA CORONÁRIA)

Como acessar:

Para agendar, o paciente deve possuir pedido médico da unidade pública de saúde discriminando o exame que será realizado. O paciente deverá levar o pedido a unidade básica de saúde de seu município, que fará o seu agendamento através dos Sistemas de Regulação.

Deverá retornar à unidade básica de saúde caso não seja contatado para buscar o formulário de agendamento, que deverá ser levado ao CEDI no dia e horário agendado.

Requisitos de Atendimento:

Possuir documento de identidade oficial, comprovante de residência, cartão do SUS e pedido médico.

Horário de Atendimento:

Atendimentos: Segunda-feira a Domingo de 07h às 19h

Entrega de laudo: Segunda-feira a Sexta-feira – feira 7h às 17h

Ouvidoria

A Ouvidoria é um espaço estratégico e democrático de comunicação entre os usuários, profissionais de saúde e gestores. Seu papel é garantir ao cidadão que sua voz seja conhecida, analisada e respondida.

Qualquer usuário pode registrar sua manifestação, são acolhidas reclamações, denúncias, informações, solicitações, sugestões e elogios, através do telefone 0800 025 5535 ou pelo endereço eletrônico:

<http://ouvprod02.saude.gov.br/ouvidor/CadastroDemandaPortal.do>

A Ouvidoria exerce sua função em conjunto com os demais setores da instituição, seguindo organizações e fluxos estabelecidos internamente e obedecendo as legislações específicas. Não possui caráter deliberativo, executivo ou judicativo e sua ação está fundamentada nos princípios da ética, integridade, transparência e imparcialidade.

Localização

Centro Estadual de Diagnóstico por Imagem da Baixada Fluminense - CEDI
BAIXADA

Endereço: Avenida Esplanada, nº 483, Viga - Nova Iguaçu – Rio de Janeiro

CEP: 26013-310

Telefone: (21) 2666-5300

Site: www.fs.rj.gov.br/rioimagem

E-mail: ouvidoria@fs.rj.gov.br

Anexo I - Relação de exames realizados no CEDI - Baixada

ULTRASSONOGRAFIA
Usg abdômen total
Usg abdômen superior
Usg antebraço direito
Usg antebraço esquerdo
Usg aparelho urinário
Usg artic coxo femoral direita
Usg artic coxo femoral esquerda
Usg bolsa escrotal
Usg braço direito
Usg braço esquerdo
Usg calcâneo direito
Usg calcâneo esquerdo
Usg cotovelo direito e esquerdo
Usg coxa direita e esquerda
Usg dedo direito e esquerdo
Usg doppler colorido
Usg inguinal
Usg joelho direito e esquerdo
Usg mama
Usg mão direita e esquerda
Usg obstetra
Usg ombro direito e esquerdo
Usg panturrilha direita e esquerda
Usg parede abdominal
Usg partes moles
Usg pé direito e esquerdo
Usg pélvica
Usg perna direita e perna esquerda

Usg pescoço
Usg próstata abdominal e transretal
Usg punho direito e esquerdo
Usg quadril direito e esquerdo
Usg região inguinal
Usg região dorsal
Usg região lombar
Usg tendão de Aquiles direito e esquerdo
Usg tireoide
RESSONÂNCIA MAGNÉTICA
Angio RM de carótidas
Angio RM de ilíacas
Angio RM venosa crânio
Angio RNM arterial do crânio
Angiotomografia do joelho esquerdo
Artrografia
Defecografia por ressonância magnética
RM abdômen superior
RM angio de crânio
RM de face
RM angio perna direita
RM angio perna esquerda
RM angio vertebrais
RM antebraço direito
RM antebraço esquerdo
RM articulação coxofemoral direito e esquerda
RM articulação esterno clavicular direita e esquerda
RM articulação sacro ilíaca
RM ATM
RM bacia (articulações sacro ilíacas)
RM bacia ou pelve
RM bacia sem contraste

RM base do crânio
RM bolsa escrotal
RM braço direito e esquerdo RM calcâneo direito e esquerdo
RM cardíaca
RM cardíaca com contraste venoso
RM cardíaca sem contraste venoso
RM carótidas
RM colangio
RM coluna cervical
RM coluna dorsal
RM coluna lombar
RM coluna sacro cóccix
RM coração ou aorta
RM cotovelo direito e esquerdo RM colcha direita e esquerda RM crânio
RM crânio encéfalo
RM da próstata
RM de alta complexidade
RM dedo direito
RM dedo esquerdo
RM enterografia
RM escapula direita esquerda RM espectroscopia
RM externo
RM Face
RM joelho direito e esquerdo RM mama direita esquerda
RM mastoide
RM ombro direito e esquerdo RM órbita bilateral
RM ossos temporais bilateral RM pé direito pé esquerdo
RM pelve
RM pênis
RM perna direita perna esquerda
RM pescoço

RM plexo branquial
RM punho direito e esquerdo RM quadril direito e esquerdo RM região glútea direita e esquerda
RM segmento apendicular
RM Seios da face
RM cela turcica
RM tendão de Aquiles
RM tórax
RM tornozelo direito e esquerdo RM uro ressonância
RNM carótidas
ANGIOTOMOGRAFIA E TOMOGRAFIA
Angiotomografia crânio
Angiotomografia pelve
Angiotomografia pescoço
Angiotomografia tórax
Angiotomografia abdomen superior
Angiotomografia aorta abdominal
Angiotomografia aorta torácica
Angiotomografia arterial abdômen superior
Angiotomografia arterial crânio
Angiotomografia artérias carótidas
Angiotomografia artérias coronárias
Angiotomografia braço direito e esquerdo
Angiotomografia coronárias
Angiotomografia coxa direita e esquerda
Angiotomografia crânio
Angiotmografia aorta abdominal
Angiotomografia aorta torácica
Angiotomografia de artérias renais
Angiotomografia de membros superiores
Angiotomografia joelho direito e esquerdo

Angiotomografia membro superior
Angiotomografia pé direito e esquerdo
Angiotomografia pélvica
Angiotomografia perna direita e esquerda
Angiotomografia pescoço
Angiotomografia quadril direito e esquerdo
Angiotomografia tórax
Angiotomografia tornozelo direito e esquerdo
Angiotomografia pelve
Angiotomografia pescoço
TC abdômen superior
TC angio antebraço direito e esquerdo
TC angiotomografia aorta torácica
TC angiotomografia aorta abdominal
TC angiotomografia artérias ilíacas
TC angiotomografia artérias vertebrais
TC angiotomografia arco aórtico
TC Angiotomografia artérias pulmonares
TC Angiotomografia pélvica
TC tomografia de veias pulmonares
TC antebraço direito e esquerdo
TC ante pé direito e esquerdo
TC coxo femoral direito e esquerdo
TC articulação sacro ilíaca
TC articulação membro inferior e membro superior
TC bacia
TC braço direito e esquerdo
TC calcâneo direito e esquerdo TC cavidade oral
TC coluna cervical dorsal e lombar
TC coluna sacro cóccix
TC cotovelo direito e esquerdo TC coxa direita e esquerda

TC crânio
TC Face
TC laringe
TC faringe
TC joelho direito e esquerdo
TC mão direita e esquerda TC ombro direito e esquerdo
TC órbitas
TC ossos da face
TC pé direito pé esquerdo
TC Pelve
TC perna direita e esquerda
TC pescoço
TC punho direito e esquerdo
TC quadril direito e esquerdo TC reconstrução tridimensional TC sacro cóccix
TC segmento apendiculares
TC Seios da face
TC sela túrsica
TC tórax
TC tornozelo direito e esquerdo TC vias urinárias
TC bacia
RADIOGRAFIA
Raio x abdômen lateral ou localizada
Raio x abdome simples
Raio X adenoides
Raio X antebraço direito e esquerdo
Raio x articulações
Raio x ATM bilateral
Raio x bacia
Raio x bacia 3 incidências
Raio x bacia P/A Perfil
Raio x bilateral de órbitas

Raio x braço direito e esquerdo
Raio x calcâneo direito e esquerdo
Raio x clavícula direita e esquerda
Raio x coluna cervical (3 incidências)
Raio x coluna cervical (5 incidências)
Raio x colina dorsal (2 incidências)
RX coluna dorsal (2 incidências)
RX Coluna Lombo Sacra
RX coluna Lombo Sacra
Raio x coluna lombo- sacra 3 incidências
Raio x coluna lombo-sacra 5 incidências
Raio x cotovelo direito e esquerdo
Raio x coxa direita e esquerda Raio x crânio (3 incidências) Raio x abdômen agudo
Raio x intestino delgado
Raio x laringe
Raio x mediastino (PA Perfil)
RX de pneumomediastino
RX de Região orbitaria
Rx de tórax
Rx esterno
Rx joelho direito e esquerdo
Rx mão direita e esquerda
Rx mãos e punhos
Rx oclusal
Rx ombro direito e esquerdo
Raio x órbitas bilaterais
Raio x orelha
Raio x ossos da face
Raio x pé direito e esquerdo
Raio X perna direita e esquerda

Raio x pescoço
Raio x punho direito e esquerdo
Raio x quadril direito e esquerdo
Raio x sacro cóccix
Raio x seios paranasais
Raio x sela túrcica
Raio x tórax
Raio x tórax (1 incidência)
Raio x tórax (2 incidências)
Raio x tórax (3 incidências)
Raio X tórax (4 incidências)
Raio x tórax PA
Raio x tórax PA perfil e oblíquas
Raio x tórax PA perfil
Raio x tornozelo direito e esquerdo